



## Informe Infraestructura, Remodelación área Doctorado en Educación .

DEPARTAMENTO DE INFRAESTRUCTURA  
UNIVERSIDAD METROPOLITANA DE CIENCIAS DE LA EDUCACION  
REMODELACION DOCTORADO EN EDUCACION

FICHA  
N° 02



ANTECEDENTES GENERALES

**Nombre:** Remodelación Doctorado en Educación

**Institución:** Universidad Metropolitana de Ciencias de la Educación

**Región:** Metropolitana

**Año construcción:** 2018

**Costo total de la obra:** \$46.414.482

**Arquitecto:** Alfredo Blanco Fuentes

**Representante Legal:** Jaime Espinosa Araya – Rector

**N° en listado edificios UMCE:** N°38



ANTECEDENTES

El proyecto consistió en la habilitación arquitectónica del 2° piso del pabellón C, para las dependencias del Doctorado en Educación impartido por la UMCE, la intervención consistió en cambios de pisos, pulido y vitrificado, salas de clases para alumnos, espacios de descanso, oficinas, normalización eléctrica completa, cortinajes, habilitación y diseño de baños, mampara de acceso, cambio de luminarias, y una serie de modificaciones arquitectónicas para su correcto funcionamiento.

FUENTE: ARCHIVO DEPTO. INFRAESTRUCTURA - UMCE

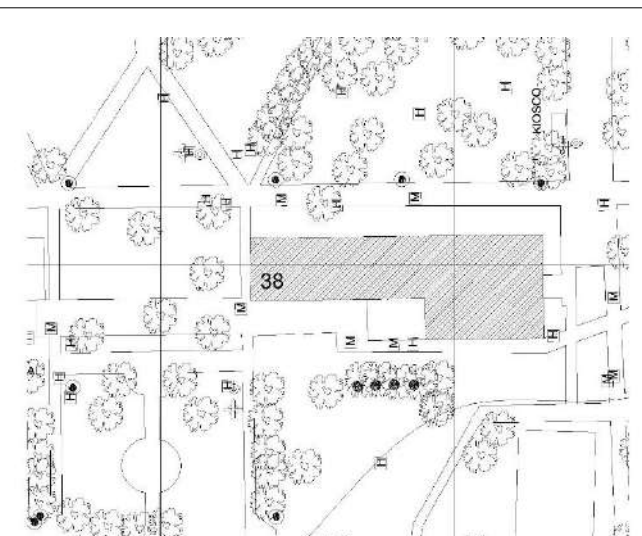

EMPLAZAMIENTO  
PABELLON C  
Campus Macul  
José Pedro Alessandri n° 774, Ñuñoa





FOTOGRAFIAS

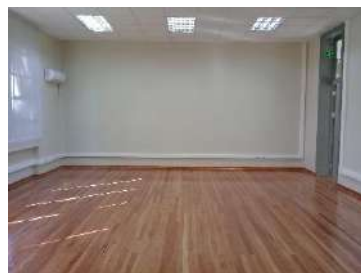

FUENTE: ARCHIVO DPTO INFRAESTRUCTURA UMCE

FOTOGRAFIAS



FUENTE: ARCHIVO DPTO INFRAESTRUCTURA UMCE



FUENTE: ARCHIVO DPTO INFRAESTRUCTURA UMCE





PLANIMETRIA

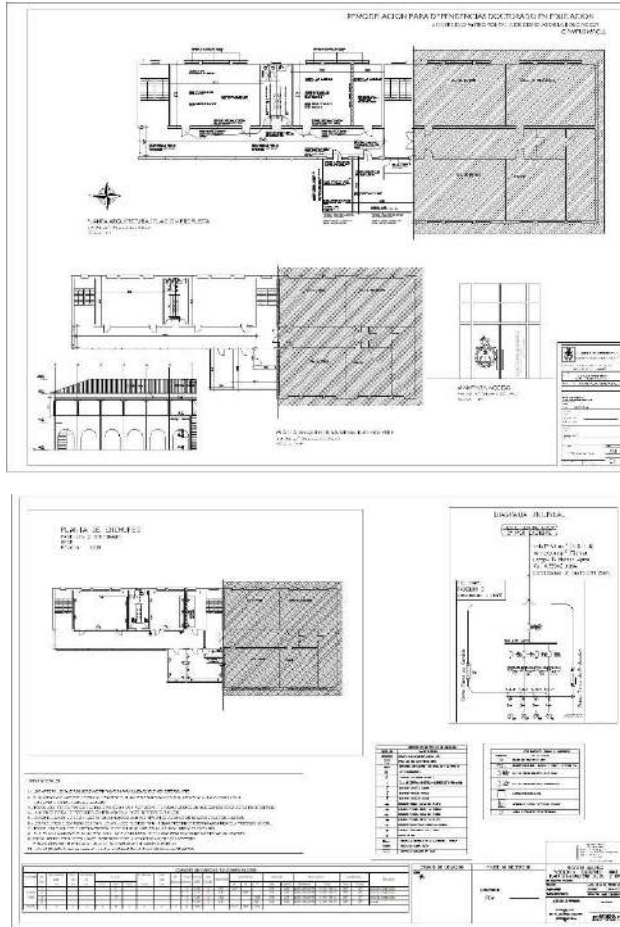

FOTOGRAFIAS

